Se inauguró la Terminal de Café y Cacao

El pasado jueves se inauguró oficialmente la primera terminal de café y cacao, que en régimen de depósito franco, ofrece nuestro país.

Sita en el puerto barcelonés, concretamente en el Muelle Alvarez de la Campa, la misma ofrece un total de 5.000 metros cuadrados y 6.500 tons. de capacidad.

Al acto asistieron las principales autoridades portuarias, así como altos cargos de la Aduana, representación del Col·legi d'Agents de Duanes, Consignatarios, Agentes de Aduanas, empresas estibadoras, etc., etc.

Con una asistencia de más de un centenar de profesionales, la inauguración fue presidida por Y.P. Dusonchet, Presidente del BITSA, (Compañía operadora de esta Terminal); Ramón Más, Presidente del Consorcio de la Zona Franca; Joan Torrens, Director del citado Consorcio y Josep Mª Munné, Presidente del PAB.

(Continúa en la pág. 10)

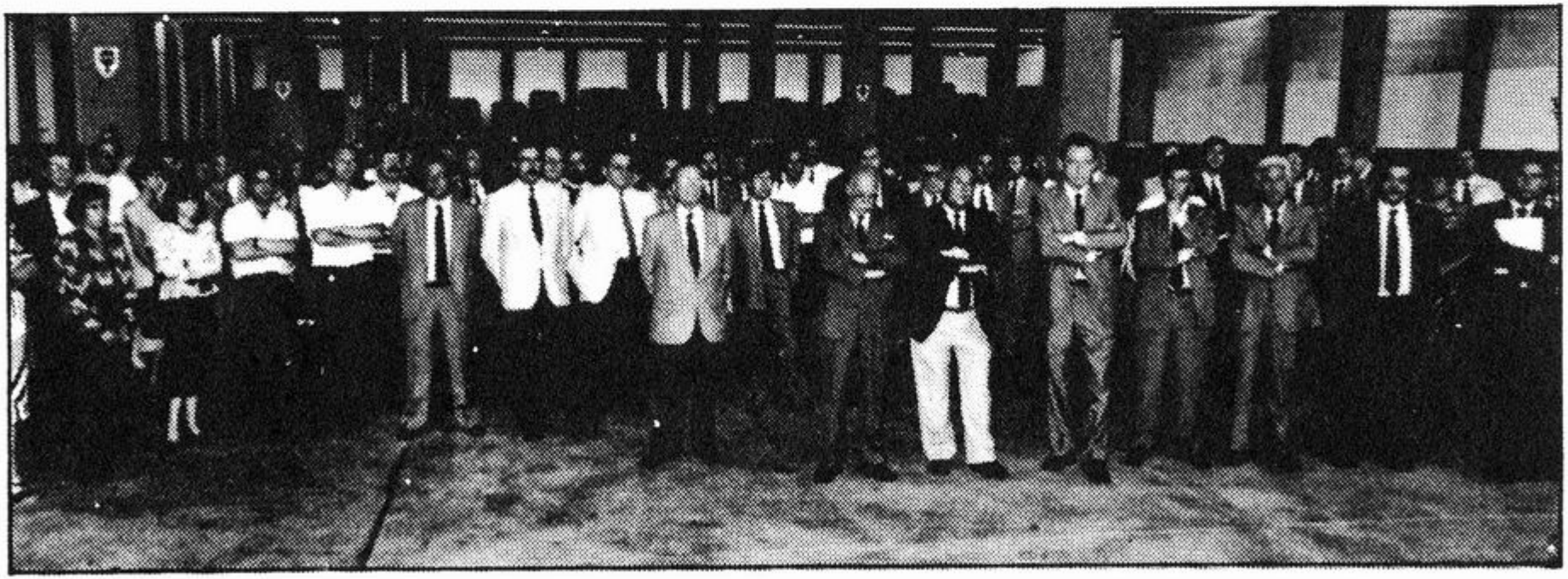

Más de un centenar de personas se dieron cita en el almacén sito en el muelle Alvarez de la Campa.

Inauguración de la terminal de café y cacao...
(Viene de la primera página)

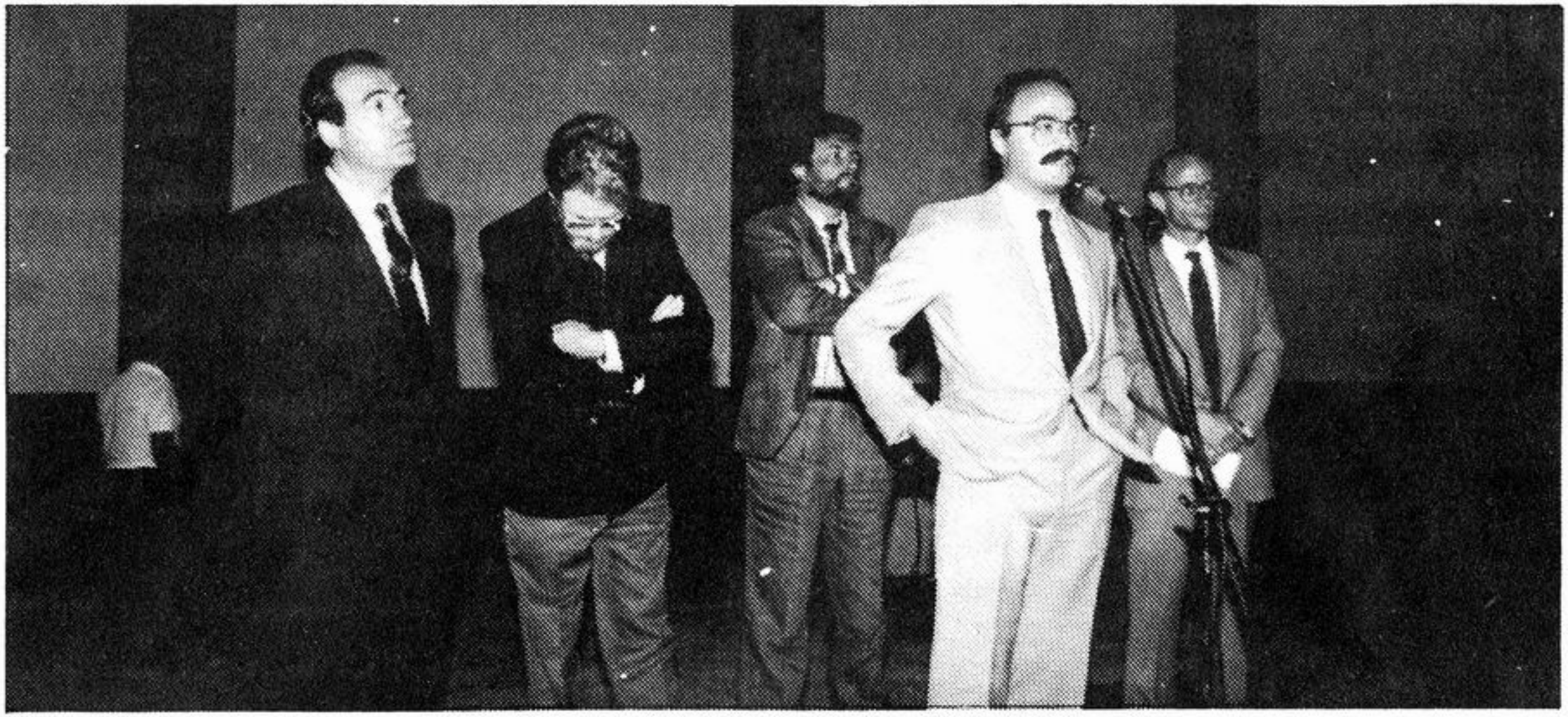

Sres. Masiques, Torrens, Munné, Mas y Dusonchet.

Durante los correspondientes parlamentos, por parte de la presidencia, todos coincidieron en manifestar, la importancia que para nuestro puerto representa la instalación de esta Terminal, lo que aportará nuevos tráficos, nuevas iniciativas a seguir, y unas perspectivas de futuro, francamente satisfactorias.